



CUS PARMA GOLF CLUB DEI GIOVANI

STAGIONE SETTEMBRE 2019 - GIUGNO 2020



ORGANICO

- **CONSIGLIERE DELEGATO: JACOPO TADONIO**
- **RESPONSABILE SEGRETERIA: IVAN COCCONI**
- **RESPONSABILE ATTIVITA' GIOVANILE: MASSIMO BRIGHENTI**
- **COACH: COSIMO BARONI, LUIGI TUNNERA, NATOU SORO**
- **PSICOLOGA: SAMANTHA BERNARDI**
- **PREPARATORE ATLETICO: MICHELE BOCCHI**



STAFF TECNICO



**COSIMO
BARONI**

**PROFESSIONISTA DI
GOLF -
RESPONSABILE
TECNICO**



**LUIGI
TUNNERA**

**PROFESSIONISTA
DI GOLF**



**NATOU
SORO**

**PROFESSIONISTA
DI GOLF**

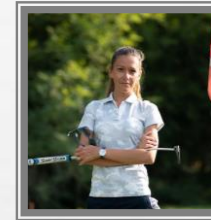

**SAMANTHA
BERNARDI**

**PSICOLOGA
SPORTIVA**

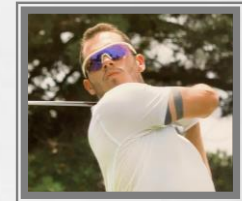

**MICHELE
BOCCHI**

**PREPARATORE
ATLETICO**

NOVITÀ CORSI

- **TESSERA FEDERALE A CARICO CUS PARMA PER IL PRIMO ANNO**
- **ISCRIZIONE GRATUITA AL CIRCOLO PER I BREVETTI FEDERALI**
- **CORSI DI GRUPPO CON FREQUENZA BISETTIMANALE (LEZIONE+ALLENAMENTO)**
- **CORSO STAGIONALE (AUTUNNO+INVERNO+PRIMAVERA)**
- **KIT ABBIGLIAMENTO (POLO+GIUBBOTTO AUTUNNALE)**
- **NUOVO MAESTRO: LUIGI TUNNERA**
- **PSICOLOGA: SAMANTHA BERNARDI**
- **CORSO ACADEMY**
- **TRASPORTO E SUPPORTO IN GARE GIOVANILI ANNUALI CON UN MAESTRO**
- **PARTECIPAZIONE AI CAMPIONATI NAZIONALI A SQUADRE**
- **CALENDARIO PER IL SUPPORTO GARE GIOVNAILI EXTRA SEMINATORE REGIONALE**

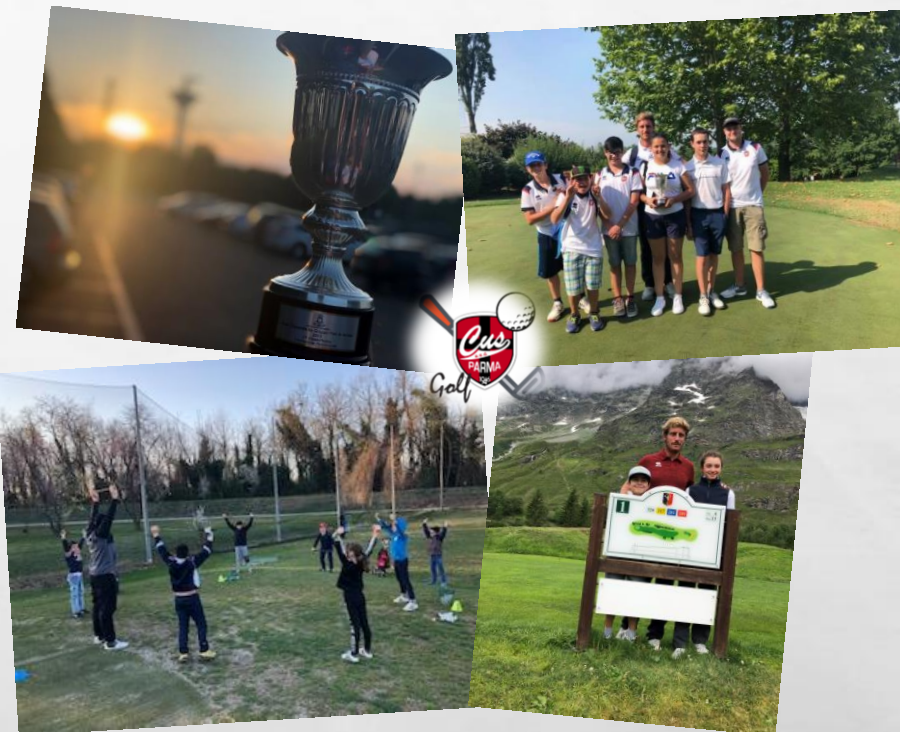

STRUTTURA DEI CORSI

CORSO STAGIONALE A PARTIRE DA SETTEMBRE FINO A GIUGNO

- **CORSO CLUB DEI GIOVANI (CIRCA 108 ORE)**

Corso con frequenza bisettimanale di un' ora e mezza (un giorno di lezione in gruppo con max 8 persone, un giorno di allenamento con max 15 ragazzi). Nell'invernale (dic-gen-febb) saranno gruppi da 4 atleti suddivisi in 45 minuti per ogni gruppo.

Attrezzatura in uso gratuito

Palline illimitate durante il corso e fuori dal corso.

Una polo logata e un giubbino autunnale in omaggio.

Gruppi e giorni come in primavera (vedi allegato)

Nuovi gruppi con un minimo di 4 adesioni

- **CORSO ACADEMY (CIRCA 54 ORE)**

Corso con frequenza settimanale e gruppi di max 3 persone, gruppi a discrezione del maestro.

Trackman, 4d-motion, swing catalyst e visio putting in uso durante le lezioni di un'ora e mezza.

Palline illimitate durante il corso e fuori dal corso.

Una polo logata e un giubbino autunnale in omaggio.

Scheda di allenamento personalizzato

Gruppi e orari organizzati direttamente con il coach



QUOTA JUNIOR (OPZIONE PAR)

- **TESSERAMENTO FEDERALE**
- **ACCESSO CAMPO PRATICA**
- **ACCESSO CAMPO EXECUTIVE 6 BUCHE**
- **PALLINE ILLIMITATE**
- **POSSIBILITÀ DI ESEGUIRE ORE INDIVIDUALI CON IL MAESTRO**

PER I GIOCATORI PRIVI DI BREVETTO EURO 100,00+20,00 DA PAGARE IN SEGRETERIA

I BREVETTI PAGANO SOLO LA TESSERA FEDERALE



QUOTA JUNIOR (OPZIONE BIRDIE)

- **TESSERAMENTO FEDERALE**
- **CORSO CLUB DEI GIOVANI**
- **ACCESSO CAMPO PRATICA**
- **ACCESSO CAMPO EXECUTIVE 6 BUCHE**
- **PALLINE ILLIMITATE**
- **POSSIBILITÀ DI ESEGUIRE ORE INDIVIDUALI CON IL MAESTRO**

PER TUTTI EURO 350,00 DA PAGARE IN SEGRETERIA



QUOTA JUNIOR (OPZIONE EAGLE)

- **TESSERAMENTO FEDERALE**
- **CORSO ACADEMY**
- **ACCESSO CAMPO PRATICA**
- **ACCESSO CAMPO EXECUTIVE 6 BUCHE**
- **PALLINE ILLIMITATE**
- **POSSIBILITÀ DI ESEGUIRE ORE INDIVIDUALI CON IL MAESTRO**

EURO 100,00 + 20,00 + EURO 550,00



RIEPILOGO CORSI

OPZIONE PAR

SI TRATTA DELLA MERA ISCRIZIONE AL CIRCOLO E L'USO DI TUTTE LE STRUTTURE E LA LIBERTÀ DI GESTIRE SENZA IMPEGNO FISSO LA PRATICA CHE POTRÀ ESSERE CONCORDATA INDIVIDUALMENTE CON I MAESTRI

BREVETTI: 20,00 EURO

NON BREVETTI: 100,00+20,00 EURO

OPZIONE BIRDIE

SI TRATTA DEI SERVIZI PAR + IL CORSO DI GRUPPO PER I GIOCATORI NEOFITI , QUELLI CHE PRATICANO PIÙ SPORT, O CHE SONO INTERESSATI ALLA MERA ATTIVITÀ

PER TUTTI 350,00 EURO

OPZIONE EAGLE

SI TRATTA DEL SERVIZIO PAR + UN PACCHETTO ANNUALE DI LEZIONI PER GRUPPI RISTRETTI (SIMILARE AL CORSO INVERNALE 2018) DEDICATO AI GIOCATORI CHE VOGLIONO COMPETERE NEL RANKING NAZIONALE GIOVANILE E OTTENERE IL BREVETTO FEDERALE

PER TUTTI 100,00+20,00 + 550 EURO

CALENDARIO CORSI

SETTIMANE POSSIBILI PER LO SVOLGIMENTO DEI CORSI

AUTUNNO			INVERNALE			PRIMAVERA			
<i>SETTEMBRE</i>	<i>OTTOBRE</i>	<i>NOVEMBRE</i>	<i>DICEMBRE</i>	<i>GENNAIO</i>	<i>FEBBRAIO</i>	<i>MARZO</i>	<i>APRILE</i>	<i>MAGGIO</i>	<i>GIUGNO</i>
DAL 9 AL 15	30..6	28..3	2..8	30..5	3..9	2..8	30..5	27..3	1..7
DAL 16 AL 22	7..13	4..10	9..15	6..12	10..16	9..15	6..12	4..10	8..14
DAL 23 AL 29	14..20	11..17	16..22	13..19	17..23	16..22	13..19	11..17	
	21..27	18..24	23..29	20..26	24..1	23..29	20..26	18..24	
		25..1		27..2				25..31	
11 SETTIMANE			11 SETTIMANE			14 SETTIMANE			



SERVIZI OFFERTI (BIRDIE E EAGLE)

- **MONITORAGGIO GARE E RANKING**
- **SERVIZIO PULMINO GARE**
- **TRASFERTE ANNUALI PER L'ALLENAMENTO**
- **REPORT E TEST TECNICI CON TRACKMAN**
- **MONITORAGGIO PER RELATIVE CONVOCAZIONI FEDERALI AGLI STAGE E RADUNI**
- **CONTROLLO SACCHE PERIODICO SE NON ADEGUATI ALLA CRESCITA**
- **SCONTO SU LEZIONI DEL 50% CON I COACH DEL CUS**
- **GESTIONE SPORTIVA DI SQUADRA**



RISULTATI STAGIONE 2018/19

MASCHI UNDER 18 CON HCP.						
	NOME	ANNO	HCP.	GIRI	GIRI MINIMI ANNUALI	GIRI DA FARE ENTRO 30/11
1	BRAMBILLA MATTEO	2001	17	0	18	18
2	NOBILI TOMMASO	2004	20	2	16	14
3	PEDRETTI RICCARDO	2010	22,4	10	8	0
4	BRIGHTI TOMMASO	2006	24,8	10	12	2
5	BOSI RICCARDO	2007	27	5	12	7
6	VIGLIOLI DAVIDE	2005	28,5	9	12	3
7	BOCCALATTE VALTER	2008	30	6	12	6
8	ARMANI MARCO	2008	32,5	8	12	4
9	ROSSI LEONARDO	2005	33,5	0	12	12
10	ARMANI LUIS	2009	35,5	1	10	9
11	DELSANTE ERNESTO	2006	52			
12	CERLINI NICOLO'	2001	54			
13	FERRARI EDOARDO	2007	54			
14	GELATI LUDOVICO	2009	54			
15	MICHI ALESSANDRO	2003	54			
16	BANZOLA EDOARDO	2009	54			
17	BIGGI CESARE	2010	54			
18	FRANCHINI TOMMASO	2010	54			
19	GALLONI TOMMASO	2008	54			
20	MIGLIOZZI ALESSANDRO	2010	54			
21	PEDRELLI ALESSANDRO	2011	54			
22	GALLONI TOMMASO	2008	54			
23	PELLEGRINI ALESSANDRO	2011	54			
MASCHI UNDER 18 SENZA HCP.				51		
	NOME	ANNO	HCP.			
1	CAUZZI PIETRO	2006	GA			
2	BOSI GIULIO	2012	GA			
3	DINDI GIOVANNI	2006	NA			

FEMMINE UNDER 18 CON HCP.						
	NOME	ANNO	HCP.	GIRI	GIRI MINIMI ANNUALI	GIRI DA FARE ENTRO 30/11
1	LAIFER SOFIA	2006	22,4	5	10	5
2	ZANICHELLI SARA	2005	30,5	1	10	9
3	BERINESI SOFIA	2006	31	4	10	6
4	VITTORANGELI GIULIA	2004	35,5	0	10	10
5	ZANI VIRGINIA	2005	34,5			
6	VARACCA ARIANNA	2007	38			
7	LIVERANI CHIARA	2005	39			
8	ODDI NICOLE	2002	42			
9	PALUMBO MARTINA	2008	42			
10	MASSAGRANDE MARIA VITTORIA	2010	54			
				10		
FEMMINE UNDER 18 SENZA HCP.						
	NOME	ANNO	HCP.			
1	SALA FEDERICA	2004	NA			



ATTIVITA ESTERNE

- **CALENDARIO GARE GIOVANILI CON INDICE DI DIFFICOLTÀ E DISTANZA DA PARMA**
- **ORGANIZZAZIONE TRASFERTE PER CAMPIONATI NAZIONALI INDIVIDUALI E A SQUADRE**
- **MONITORAGGIO GIRI**
- **VERIFICA REGOLAMENTI E MEDIE PER IL BREVETTO**
- **CALENDARIO SPECIFICO PER LE GARE CHALLENGE EMILIA ROMAGNA A SQUADRE**
- **PRESENZA MAESTRO**
- **DISPONIBILITÀ PULMINO GRATUITO CON ALMENO 4 PARTECIPANTI**
- **CALENDARIO SPECIALE GARE GIOVANILI "CUS&BUS"**
- **DISPONIBILITÀ PULMINO CON ALMENO 4 PARTECIPANTI**
- **PRESENZA MAESTRO O ACCOMPAGNATORE**
- **QUESTE GARE PREVEDERANNO UNA QUOTA DI PARTECIPAZIONI A SCALARE IN BASE AGLI ISCRITTI CHE SARÀ COMUNICATA APPENA NOTO IL CALENDARIO GIOVANILE**



VI ASPETTIAMO!

